

Pitch



Milano, Luglio 2023



DISCLAIMER

Il presente Documento è stato predisposto da AC Finance (“AC”) ») unicamente a scopo informativo, sulla base dei dati e delle informazioni fornite dai responsabili della società e dai documenti reperiti tramite le principali banche dati.

Il contenuto del presente Documento si basa su elementi conoscitivi e informazioni forniteci dal Management della Società. Si evidenzia che AC a) non è responsabile per i dati e le informazioni utilizzati per lo svolgimento dell’incarico stesso; detti dati ed informazioni utilizzati rimarranno di esclusiva responsabilità della Società e/o dai loro Consulenti e professionisti che li ha forniti; b) non ha svolto alcuna verifica indipendente sulla veridicità delle informazioni fornite dalla Società. Tali dati, informazioni o spiegazioni rimangono di esclusiva competenza e responsabilità della Società.

Il Documento può essere soggetto a variazioni, modifiche o aggiornamenti e non deve essere assunto a base autonoma e sufficiente di decisioni di finanziamento o investimento. I dati, le informazioni e le opinioni contenute nel presente Documento sono strettamente confidenziali; tali informazioni non potranno essere pubblicate, riprodotte, copiate o comunicate a persone diverse da Voi e non potranno essere utilizzate per finalità diverse da quelle per le quali il presente documento è stata predisposto. Resta inteso che l’eventuale distribuzione a terzi è comunque subordinata al preventivo assenso di AC.

Le informazioni e i dati nel presente Documento non devono essere considerate una sollecitazione al pubblico risparmio o la promozione di alcuna forma di investimento, né raccomandazioni personalizzate ai sensi del Testo Unico della Finanza, trattandosi unicamente di informazione standardizzata rivolta al pubblico indistinto.

AGENDA



***COMPANY PROFILE &
BUSINESS MODEL***



FINANCIALS



PIANO DI SVILUPPO

COMPANY PROFILE

FOREVER BAMBÙ nasce come progetto agricolo nel 2014 con lo scopo di sviluppare foreste di *Bambù Gigante Moso* in grado di produrre reddito per 100 anni

OBIETTIVO → inizialmente la società prevedeva di produrre germogli per uso alimentare e canne di bambù destinate a diversi mercati, in ragione dei molteplici usi possibili di questo materiale. Dal 2022 la società ha revisionato il modello di business e ha deciso di avviare il progetto «Forever Bambù CO2», collaborando per la creazione di Bioplastica e deciso di vendere piante di bambù in vaso

- Nel corso degli anni sono state create una serie di società, S.r.l. agricole, costituite *ad hoc* per l'acquisto di terreni destinati alla realizzazione di un bambuseto
- Il progetto in questi anni ha già suscitato l'interesse di numerosi investitori attenti alle tematiche ambientali e della green economy e le società del gruppo oggi contano, nel loro complesso, oltre 1600 soci provenienti da 7 Paesi nel mondo, con un capitale versato di circa 20 milioni
- A dare sostegno e credibilità all'iniziativa è stato soprattutto il *team* di imprenditori ed esperti nel campo dell'agricoltura e ambiente, accomunati dalla volontà di creare un progetto imprenditoriale su larga scala completamente green ed ecosostenibile.

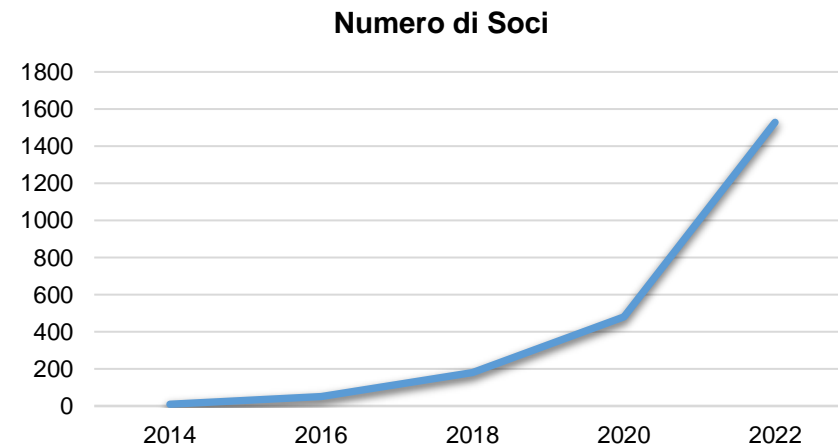
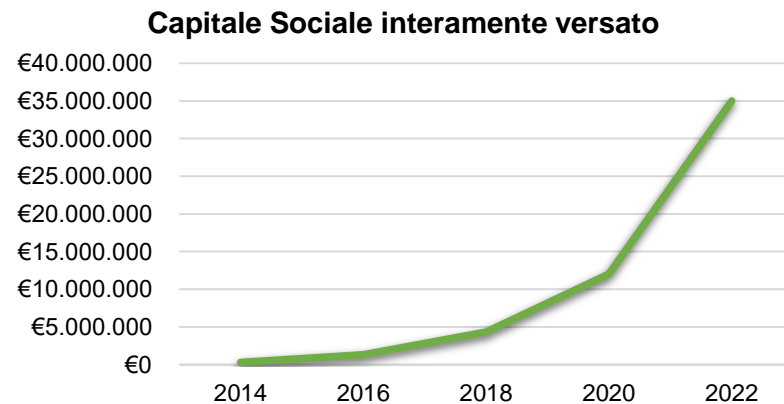

COMPANY PROFILE: KEY PEOPLE



EMANUELE RISSONE

Imprenditore milanese con una consolidata esperienza sul campo.

All'inizio degli anni '90 intuì le potenzialità del mondo degli integratori alimentari e intraprese un percorso che lo portò a creare la più grande catena europea: Vitamin Store.



MAURO LAJO

Ha un'esperienza ventennale di geometra specializzato in ambiente, territorio e gestione dei terreni agricoli.

La passione per l'ambiente e lo spirito imprenditoriale l'hanno spinto a studiare ed applicare le tecniche agronomiche più innovative tra cui la biodinamica di cui oggi è diventato uno dei maggiori esperti a livello internazionale.



ROBERTO PESCE

Imprenditore e formatore appassionato, dal 2007 è un riferimento riconosciuto nel campo della formazione finanziaria.

L'attenzione all'ambiente e alla salute, uniti agli aspetti di redditività, lo hanno portato ad interessarsi al progetto Forever Bambù.

COMPANY PROFILE

Prende il via il progetto Forever Bambù da un'idea dell'imprenditore Emanuele Rissone e dell'esperto in agricoltura sostenibile Mauro Lajo.

2014-2017

Nasce la Forever Bambù Holding che partecipa le società agricole create per lo sviluppo del progetto e ne armonizza l'intera attività industriale e commerciale.

2017-2020

È iniziato il processo di fusione delle prime 24 società agricole all'interno di Forever Bambù Srl Maxi, completata nel 2021.

2020-2021

Inizia il processo di fusione per incorporazione, completato nei primi mesi del 2023, delle società Forever Bambù Maxi S.r.l., Forever Bambù 27 S.r.l. e Forever Bambù 28 S.r.l. nella Forever Bambù 29 S.r.l. Al termine del processo nascerà la Forever Bambù S.p.A. che intende intraprendere un processo di quotazione in borsa nel 2023

2014

Vengono costituite in Italia le prime società agricole che danno inizio alla creazione delle foreste di Bambù Gigante

2017

Le società agricole del gruppo Forever bambù continuano a crescere di numero fino ad arrivare alla Forever bambù 28.

Il gruppo arriva ad acquistare complessivamente 85 ettari con 839 soci da 7 paesi, possedendo un capitale sociale interamente versato di dodici milioni e mezzo di euro.

2020

Tra settembre 2020 e dicembre 2021 sono impegnate in una serie di aumenti di capitale utili alla creazione del più grande impianto mai realizzato.

Si aggiungono 103 ettari pianeggianti a Castiglione della Pescaia (GR) che portano il patrimonio della Srl MAXI a 193 ettari.

I soci diventano 1350 e il capitale sociale cresce a 19.7 milioni di euro.

Nasce la Forever Bambù 29, ultima società del gruppo.

2022

COME NASCE IL PROGETTO FOREVER ZERO CO2?

Obiettivi dell'Unione Europea

L'obiettivo del Green New Deal Europeo è quello di ridurre le emissioni NETTE al 2030 del 55% rispetto al dato di riferimento (1990), e di raggiungere la neutralità carbonica entro il 2050 (Climate Target Plan).

Una nuova esigenza di mercato

La Sostenibilità rappresenta in modo crescente un **driver determinante di scelta di acquisto** per il consumatore:

- per 9 consumatori su 10 (93%) la pandemia ha modificato la percezione della sostenibilità ambientale
- più della metà (54%) è disposto a **pagare un premium price per acquistare prodotti sostenibili**
- 2/3 dei consumatori la considerano **importante nelle scelte di consumo**



I 5 temi più caldi per i consumatori



BUSINESS MODEL

Modello Agricolo Circolare e Carbon Offset



1. Servizi di consulenza in ambito ESG
2. Compensazione Carbonica con il progetto
3. Vendita di piante di Bambù in vaso

A parità di area e condizioni climatiche, le foreste hanno un potenziale di assorbimento di CO2 36 volte maggiore rispetto ad un bosco medio. Questo risultato è certificato sia dall'agenzia di certificazione internazionale RINA che dagli scienziati italiani di IndaCO2.

Progetti futuri: Collaborazione nella creazione di Bioplastica

Con il bambù si può produrre una speciale bioplastica in grado di sostituire il suo equivalente non sostenibile. A differenza della plastica tradizionale, la bioplastica fatta con il bambù è infatti biodegradabile. Una soluzione concreta ed efficace per contrastare l'inquinamento di mari e oceani.

Il progetto di economia circolare si è ulteriormente potenziato con la produzione di bioplastiche, e in modo complementare, l'assorbimento di CO2 offerto a terze parti, rispondendo alle esigenze emergenti del mercato.

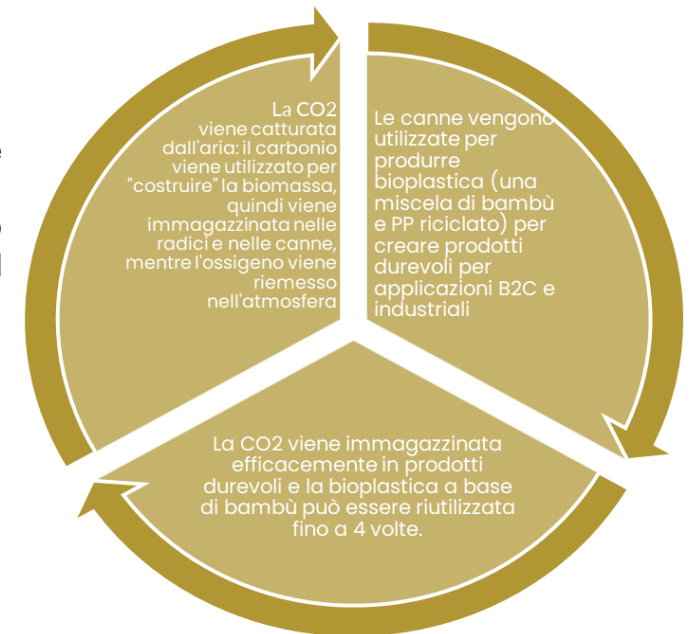
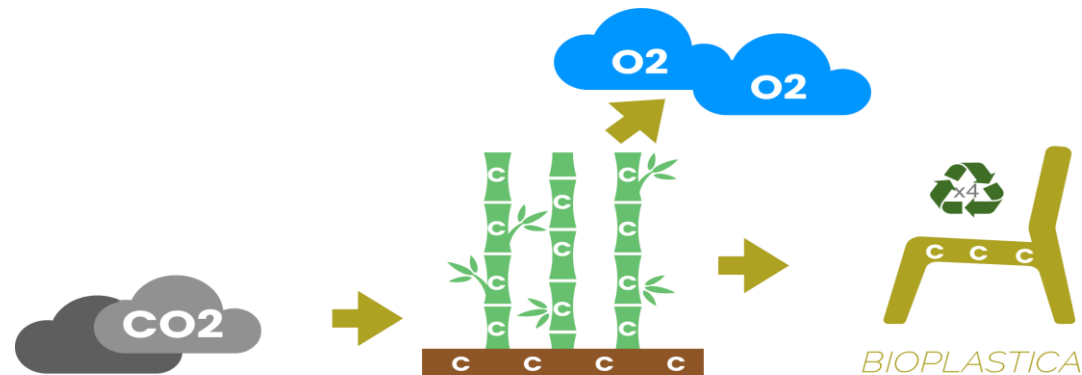

BUSINESS MODEL

L'OFFERTA Forever Zero CO2

I prodotti hanno capacità di assorbimento differenti per poter andare incontro alle diverse esigenze di ciascuna azienda.

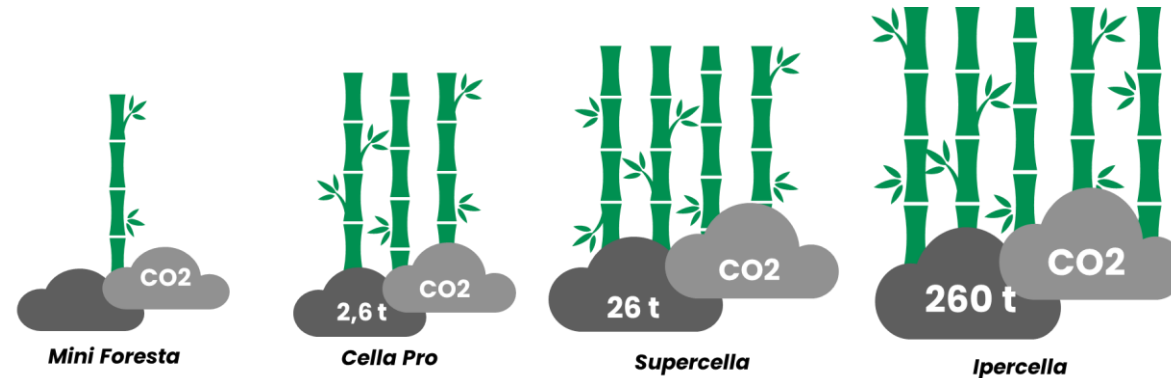

- **MINI FORESTA:** si estende per **8 mq** di bambuseto, ha un assorbimento di **209 kg all'anno**. La cella viene venduta per **10 anni**. La Co2 totale sequestrata dalla cella (209 kg x 10 anni) è quindi **2.088 kg**. Ha un costo di **697€** e viene pagata in rate annuali da 69,7 euro. Questo prodotto è pensato per **privati e professionisti**.
- **CELLA PRO:** si estende per **100 mq** di bambuseto, ha un assorbimento di **2,6 tons all'anno**. La cella viene venduta (con contratti **triennali, quinquennali e decennali**). La Co2 totale sequestrata dalla cella pro (2,6 tons x 10 anni) è quindi **26 tons**. Ha un costo annuo a partire da **295 €/anno**. Questo prodotto è pensato per **professionisti e piccole attività**
- **SUPERCELLA:** si estende per **1.000 mq** di bambuseto, ha un assorbimento di **26 ton all'anno**. La Supercella prevede contratti di assorbimento **annuali, triennali, quinquennali e decennali** a partire da **797 €/anno**. Questo prodotto è pensato per **PMI**.
- **IPERCELLA:** si estende per **10.000 mq (1 HA)** di bambuseto, ha un assorbimento di **260 ton all'anno**. L'ipercella prevede contratti di assorbimento **annuali, triennali, quinquennali e decennali** a partire da **5.997 €/anno**. Questo prodotto è pensato per **Fabbriche e Grandi Imprese**.

BUSINESS MODEL

L'OFFERTA Servizi ESG

Al fine di integrare l'offerta della business unit Forever Zero CO2, il management della società ha ideato una nuova linea di business che si occuperà di offrire a Organizzazioni Private e Pubbliche un supporto consulenziale per monitorare i propri criteri ESG, per elaborare il report di sostenibilità e per implementare all'interno delle proprie strutture i pilastri necessari al raggiungimento di un elevato Rating ESG.

- ✓ Carbon Footprint
- ✓ Rating ESG e compliance
- ✓ Bilancio di Sostenibilità

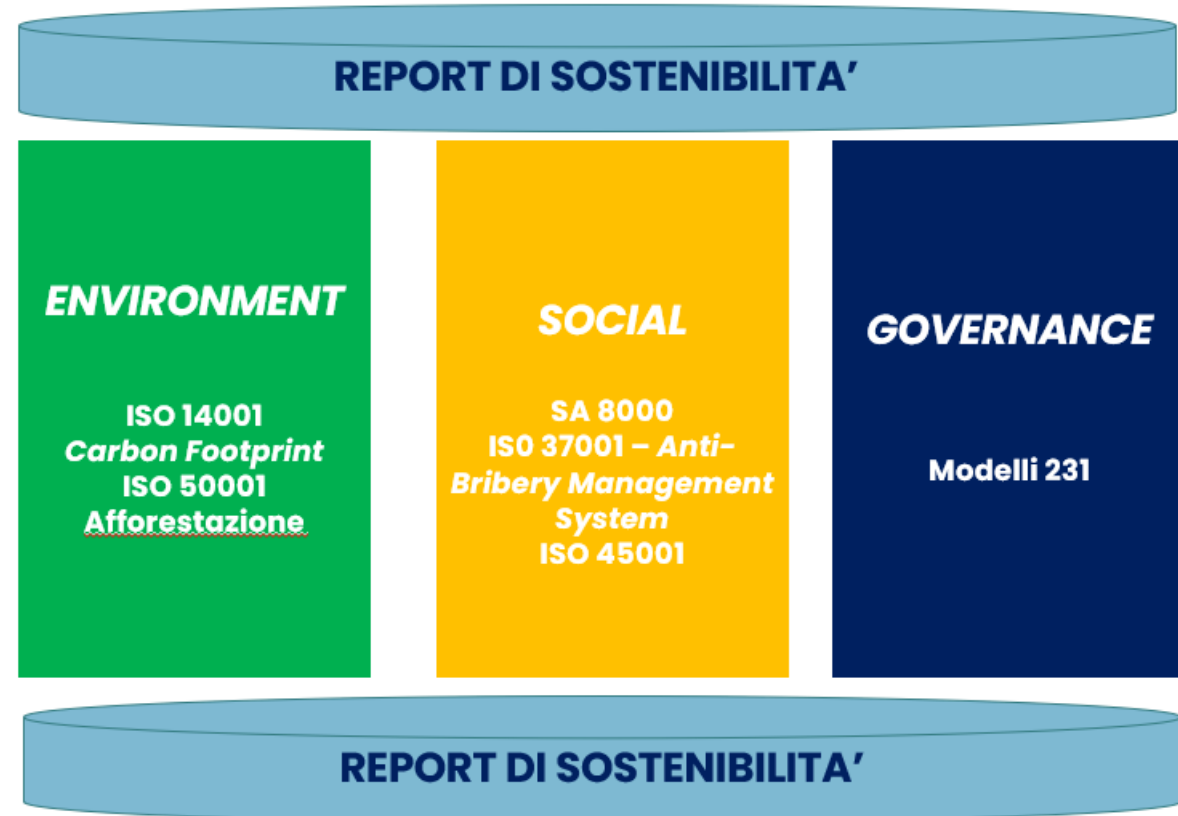

I PUNTI DI FORZA



Made in Italy

Le foreste sono sul territorio Nazionale: 196 ettari di proprietà tra Lombardia, Piemonte, Toscana ed Emilia Romagna dove diamo lavoro alle nostre squadre di agricoltori residenti in Italia.



Prezzo Certo

I clienti Forever Bambù proteggono l'azienda dalle fluttuazioni di prezzo dei carbon credit investendo in un progetto concreto, lungimirante e ad un prezzo certo per più anni.



Risultato

Il bambù gigante ha una vita media di 100 anni durante i quali **10.000 mq (1 Ha) di foresta sequestreranno 260 ton di CO2 ogni anno!**



Garanzia

L'eccezionale assorbimento di CO2 delle nostre piantagioni è misurato da uno studio scientifico indipendente e garantito dal metodo di gestione agroforestale esclusivo di Forever Bambù.



Comunicazione

Supporto in termini di iniziative ADV congiunte e supporto stampa locale/nazionale in base all'investimento, supporto nella redazione e diffusione di comunicati a supporto del percorso di sostenibilità intrapreso dall'azienda.



Economia Circolare

La CO2 viene catturata dall'aria e utilizzata dalla pianta per crescere e quindi immagazzinata in canne e radici. Le stesse canne vengono poi usate per la produzione di bioplastica ad uso industriale, in questo modo la CO2 viene stoccata in beni durevoli

AGENDA



***COMPANY PROFILE &
BUSINESS MODEL***



FINANCIALS



PIANO DI SVILUPPO

FINANCIALS

Come accennato in precedenza, le società del gruppo hanno avviato il processo di fusione che ha portato, nel mese di maggio 2023, alla nascita di un'unica società: la **Forever Bambù S.p.A.** Pur non essendo l'operazione di fusione completa al 31 dicembre 2022 di seguito si propone una sintesi dei dati di conto economico e stato patrimoniale *pro forma 2022 della* futura S.p.A. e le proiezioni per i prossimi anni:

	<i>FOREVER B. S. Benefit</i>	<i>FOREVER B. 27</i>	<i>FOREVER B. 28</i>	<i>FOREVER B. 29</i>	<i>GRUPPO FOREVER B. Fusione Proforma</i>
Conto Economico	2022 PC	2022 PC	2022 PC	2022 PC	2022 PC
	€	€	€	€	€
Ricavi delle vendite e prestazioni	303	20	4	10	320
Variazione dei lavori in corso su ordinazione		301		287	588
Altri ricavi e proventi	19	128	255	124	527
Valore della Produzione	322	449	259	421	1.435
<i>Costi per materie prime, sussidiarie, di consumo e merci</i>	(44)	(6)	(79)	(22)	(152)
<i>Variazione delle rim. di mp, suss., di cons. e merci</i>	47		349		396
<i>Consumi</i>	3	(6)	270	(22)	244
	0,8%	-1,4%	104,2%	-5,2%	17,0%
Gross Margin	324	443	529	399	1.695
<i>Costi per servizi</i>	100,8%	98,6%	204,2%	94,8%	118,2%
	(1.106)	(501)	(712)	(1.044)	(3.348)
<i>Costi per godimento beni di terzi</i>	-344,1%	-111,5%	-275,0%	-248,0%	-233,4%
	(5)				(5)
<i>Costi per il personale</i>	-1,5%	0,0%	0,0%	0,0%	-0,3%
			(85)		(85)
<i>Oneri diversi di gestione</i>	0,0%	0,0%	-32,6%	0,0%	-5,9%
	(39)	(260)	(233)	(7)	(540)
	-12,1%	-58,0%	-90,1%	-1,7%	-37,6%
Totale costi operativi	(1.148)	(768)	(760)	(1.074)	(3.733)
	-356,9%	-170,8%	-293,6%	-255,0%	-260,2%
EBITDA	(826)	(318)	(501)	(653)	(2.298)
	-256,9%	-70,8%	-193,6%	-155,0%	-160,2%
Ammortamenti immateriali	(791)	(440)	(303)	(19)	(1.553)
	-246,2%	-97,8%	-117,0%	-4,6%	-108,3%
Ammortamenti materiali	(105)	(120)	(250)	(65)	(540)
	-32,6%	-26,6%	-96,5%	-15,5%	-37,6%
EBIT	(1.722)	(877)	(1.054)	(737)	(4.391)
	-535,7%	-195,2%	-407,1%	-175,1%	-306,1%
Proventi finanziari / (oneri finanziari)	(0)	(0)	(8)	0	(8)
	0,0%	0,0%	-3,0%	0,0%	-0,5%
Risultato ante imposte (EBT)	(1.722)	(877)	(1.062)	(737)	(4.399)
	-535,7%	-195,2%	-410,0%	-175,1%	-306,6%
Utile (perdita) d'esercizio	(1.722)	(877)	(1.062)	(737)	(4.399)

FINANCIALS

	FOREVER B. S. Benefit	FOREVER B. 27	FOREVER B. 28	FOREVER B. 29	GRUPPO FOREVER B. Fusione Proforma
Stato Patrimoniale	2022 PC	2022 PC	2022 PC	2022 PC	2022 PC
	€	€	€	€	€
Immobilizzazioni immateriali	3.694	1.871	1.416	302	7.282
Immobilizzazioni materiali	2.614	2.440	1.702	508	7.263
Immobilizzazioni finanziarie	513	656	828	1.671	3.517
Attivo fisso netto	6.820	4.967	3.945	2.481	18.063
	101,8%	89,0%	80,1%	69,6%	87,6%
<i>Magazzino</i>	47	301	349	287	984
<i>Crediti verso clienti</i>	108		87		194
<i>Debiti verso fornitori</i>	(72)	(251)	(31)	(273)	(626)
Capitale circolante netto commerciale	83	50	405	14	552
	1,2%	0,9%	8,2%	0,4%	2,7%
Altre attività correnti	799	755	836	1.087	2.864
Altre passività correnti	(1.002)	(189)	(255)	(16)	(849)
Capitale circolante netto	(120)	616	986	1.085	2.568
	-1,8%	11,0%	20,0%	30,4%	12,4%
Fondo TFR			(3)		(3)
CAPITALE INVESTITO NETTO	6.701	5.584	4.928	3.566	20.627
Capitale sociale	12.024	5.022	4.632	2.742	18.924
Riserve	(3.889)	2.771	1.941	2.246	8.414
Risultato netto	(1.722)	(877)	(1.062)	(737)	(4.399)
Patrimonio netto	6.412	6.915	5.511	4.251	22.938
Finanziamenti Soci	350	1		21	372
<i>Debiti verso banche a BT</i>	0				0
Totale debiti finanziari	0	-	-	-	0
Disponibilità liquide	(62)	(1.332)	(583)	(706)	(2.683)
Attività finanziarie correnti					
Indebitamento finanziario netto/(cassa netta)	(62)	(1.332)	(583)	(706)	(2.683)
	-1%	-24%	-12%	-20%	-13%
FONTI DI FINANZIAMENTO	6.701	5.583	4.928	3.566	20.627

FINANCIALS

	2023	2024	2025	2026	2027	2028	2029	2030
Totali Ricavi	1.216,6	3.281,4	5.997,3	7.428,7	9.511,7	12.138,1	17.493,1	19.802,6
Personale CO2 (<i>allocato su terreni di proprietà</i>)	(47,4)	(47,4)	(47,4)	(47,4)	(47,4)	(47,4)	(47,4)	(47,4)
Collaboratori CO2 (<i>allocati su terreni di proprietà</i>)	(81,4)	(81,4)	(81,4)	(81,4)	(81,4)	(81,4)	(81,4)	(81,4)
Costi Commerciali interni	(71,8)	(179,3)	(441,3)	(700,8)	(856,3)	(1.215,7)	(2.365,5)	(3.186,2)
Spese Promozionali CO2 terreni proprietà	(25,0)	(25,0)	(37,5)	(56,3)	(84,4)	(126,6)	(189,8)	(284,8)
Spese Promozionali Bioplastica	(20,0)	(20,0)	(20,0)	(20,0)	(20,0)	(20,0)	(20,0)	(20,0)
Costi di vendita	(245,6)	(353,1)	(627,6)	(905,8)	(1.089,5)	(1.491,0)	(2.704,1)	(3.619,7)
Dipendenti Vendita piante	(25,0)	(25,0)	(25,0)	(25,0)	(25,0)	(25,0)	(25,0)	(25,0)
Manutenzione ettari di proprietà	(743,0)	(659,0)	(473,2)	(352,0)	(298,9)	(222,0)	(222,0)	(222,0)
Affitto terreni di proprietà	(67,5)	(67,5)	(67,5)	(67,5)	(67,5)	(67,5)	(67,5)	(67,5)
Costo opzioni/affitto terreni di terzi	(100,0)	(100,0)	(200,0)	(400,0)	(627,0)	(1.348,0)	(1.296,0)	(1.696,0)
Costi Taglio	(23,1)	(25,6)	(53,1)	(150,9)	(229,6)	(320,3)	(406,6)	(513,7)
Costi Cippatura	(86,4)	(669,2)	(72,0)	(66,2)	(85,6)	(128,5)	(162,3)	(206,1)
Costi produzione piante	(37,5)	(75,9)	(128,4)	(134,0)	(167,8)	(167,8)	(167,8)	(167,8)
Costi per linea ESG	(336,9)	(1.271,2)	(1.952,6)	(2.018,2)	(2.126,3)	(2.179,9)	(2.528,3)	(2.301,0)
Costi fissi Società	(756,0)	(795,4)	(835,2)	(833,6)	(877,3)	(875,9)	(919,7)	(918,4)
EBITDA	(1.204,4)	(760,5)	1.562,7	2.475,4	3.917,2	5.312,2	8.993,9	10.065,5
<i>Ebitda margin %</i>	n.s.	n.s.	26,1%	33,3%	41,2%	43,8%	51,4%	50,8%
Ammortamento Imm. Immateriali	(1.028,6)	(1.028,6)	(1.016,1)	(1.016,1)	(1.016,1)	(131,9)	(131,9)	(131,9)
Ammortamento Imm. Materiali	(717,5)	(717,5)	(717,5)	(717,5)	(453,1)	(453,1)	(302,1)	-
EBIT	(2.950,5)	(2.506,6)	(170,9)	741,9	2.448,0	4.727,2	8.559,9	9.933,5
<i>Ebit margin %</i>	n.s.	n.s.	n.s.	10,0%	25,7%	38,9%	48,9%	50,2%
Interessi attivi	13,4	10,1	7,1	14,1	26,1	44,5	69,9	105,5
EBT	(2.937,0)	(2.496,5)	(163,7)	755,9	2.474,1	4.771,7	8.629,8	10.039,0
<i>Ebt margin %</i>	n.s.	n.s.	n.s.	10,2%	26,0%	39,3%	49,3%	50,7%
IRES	-	-	-	(36)	(119)	(229)	(1.711)	(2.409)
IRAP	-	-	(10)	(45)	(114)	(203)	(354)	(407)
Utile netto	(2.937,0)	(2.496,5)	(173,6)	674,2	2.241,6	4.340,0	6.565,2	7.222,2

FINANCIALS

	2023	2024	2025	2026	2027	2028	2029	2030
Immobilizzazioni immateriali	6.278,9	5.250,3	4.234,3	3.218,2	2.202,2	2.070,2	1.938,3	1.806,4
Immobilizzazioni materiali	6.733,3	6.015,8	5.298,3	4.580,8	4.127,6	3.674,5	3.372,4	3.372,4
Immobilizzazioni finanziarie	3.517,1	3.517,1	3.517,1	3.517,1	3.517,1	3.517,1	3.517,1	3.517,1
Totale immobilizzazioni	16.529,3	14.783,2	13.049,7	11.316,1	9.846,9	9.261,8	8.827,8	8.695,9
Rimanenze	3,8	7,6	12,9	13,4	16,8	16,8	16,8	16,8
Crediti commerciali	100,0	269,0	492,9	610,6	781,8	994,9	1.437,8	1.627,6
Ratei CO2 per pagamento a rate	(10,0)	(45,4)	(108,8)	(168,9)	(254,5)	(1.066,3)	(1.249,0)	(1.051,1)
Debiti commerciali	(291,8)	(590,5)	(609,0)	(661,8)	(751,4)	(712,0)	(786,6)	(851,6)
Capitale circolante commerciale	(193,2)	(339,1)	(173,8)	(166,2)	(148,2)	(297,4)	(409,2)	(443,1)
Altre attività	2.864	2.864	2.864	2.864	2.864	2.864	2.864	2.864
Altre passività	(849)	(849)	(849)	(849)	(849)	(849)	(849)	(849)
Capitale circolante netto	1.822,1	1.676,2	1.841,4	1.849,1	1.867,1	1.717,9	1.606,1	1.572,2
Fondo TFR	(3,4)	(3,4)	(3,4)	(3,4)	(3,4)	(3,4)	(3,4)	(3,4)
Capitale investito netto	18.348	16.456	14.888	13.162	11.711	10.976	10.431	10.265
Altri debiti (crediti) finanziari	372	372	372	372	372	372	372	372
Cassa ed equivalenti	(2.024,9)	(1.420,4)	(2.815,2)	(5.215,3)	(8.908,1)	(13.982,4)	(21.093,4)	(28.481,4)
Posizione finanziaria netta	(1.653,3)	(1.048,8)	(2.443,6)	(4.843,7)	(8.536,5)	(13.610,8)	(20.721,8)	(28.109,8)
Patrimonio netto	20.001,3	17.504,8	17.331,2	18.005,5	20.247,1	24.587,1	31.152,3	38.374,5
Totale fonti	18.348	16.456	14.888	13.162	11.711	10.976	10.431	10.265

FINANCIALS

	2023	2024	2025	2026	2027	2028	2029	2030
EBITDA	(1.204,4)	(760,5)	1.562,7	2.475,4	3.917,2	5.312,2	8.993,9	10.065,5
(-) Tasse	-	-	(10)	(82)	(232)	(432)	(2.065)	(2.817)
<i>Delta rimanenze</i>	980,2	(3,9)	(5,3)	(0,6)	(3,3)	(0,0)	-	-
<i>Delta crediti commerciali</i>	99,4	(149,0)	(178,4)	(59,9)	(104,3)	188,7	37,2	(31,1)
<i>Delta debiti commerciali</i>	(334,1)	298,8	18,4	52,8	89,6	(39,5)	74,6	65,1
Delta CCN	745,5	145,9	(165,2)	(7,7)	(18,0)	149,2	111,8	33,9
Flusso di cassa operativo pre Capex	(458,9)	(614,6)	1.387,6	2.386,0	3.666,7	5.029,7	7.041,1	7.282,6
(-) Capex sito internet	(25,0)	-	-	-	-	-	-	-
(-) Capex	(187,5)	-	-	-	-	-	-	-
Flusso di cassa operativo	(671,4)	(614,6)	1.387,6	2.386,0	3.666,7	5.029,7	7.041,1	7.282,6
(+/-) Interessi attivi / (passivi)	13,4	10,1	7,1	14,1	26,1	44,5	69,9	105,5
Flusso di cassa operativo	(657,9)	(604,5)	1.394,7	2.400,1	3.692,8	5.074,3	7.111,0	7.388,0
Cassa BoP	(2.682,9)	(2.024,9)	(1.420,4)	(2.815,2)	(5.215,3)	(8.908,1)	(13.982,4)	(21.093,4)
Flusso di cassa	657,9	604,5	(1.394,7)	(2.400,1)	(3.692,8)	(5.074,3)	(7.111,0)	(7.388,0)
Cassa EoP	(2.024,9)	(1.420,4)	(2.815,2)	(5.215,3)	(8.908,1)	(13.982,4)	(21.093,4)	(28.481,4)

AGENDA



***COMPANY PROFILE &
BUSINESS MODEL***



FINANCIALS



PIANO DI SVILUPPO

PIANO DI SVILUPPO

Il management della Società prevede un ambizioso piano di sviluppo che si pone i seguenti obiettivi:

- Sviluppare una rete di teleselling in grado di dare maggiore spinta alla commercializzazione dei prodotti e servizi offerti
- Sviluppare nuovi servizi per arricchire ulteriormente l'offerta in ambito di consulenza su temi ESG
- Sviluppare un'accademia per la formazione di "Carbon Managers"
- Investire in ricerca e sviluppo con l'obiettivo di sviluppare la linea di business relativa alla produzione e commercializzazione di preparati in bioplastica



FINANCE